



VARDHMAN MAHAVEER OPEN UNIVERSITY, KOTA
RS-CIT EXAMINATION, MARCH 2019
PERMISSION LETTER

विशेष निर्देश : परीक्षा केंद्र पर प्रवेश पत्र के साथ मूल फोटो आई.डी. साथ लाना अनिवार्य है, अन्यथा परीक्षा केंद्र पर प्रवेश नहीं दिया जायेगा | किसी भी स्थिति में प्रातः 11:30 बजे के बाद परीक्षा केंद्र के अन्दर प्रवेश नहीं दिया जायेगा |

Learner Code : 637180918045103789	Exam Center / Venue
Date of Examination: 30 June 2019 , Sunday	Center Code: 3301 Center Name: Govt. Sr. Sec. School Address: Sahoo Nagar Sawai Madhopur Tehsil: Sawai Madhopur, District: Sawai Madhopur
Time of Examination: 12:00 NOON to 01:00 PM	

Candidate Photo

- 1.) ROLL No: 211060
- 2) Name of the Candidate: ANJALI MEENA
- 3) Father /Husband Name: MAHAVEER MEENA
- 4) Date of Birth: 1999-05-01

Controller of Examination

VARDHMAN MAHAVEER OPEN UNIVERSITY, KOTA

Candidate's Signature



Important Instructions:	महत्वपूर्ण निर्देश:
<ol style="list-style-type: none"> 1. Kindly bring original copy of this Admit Card and any photo ID proof in original (Aadhar Card, Driving License, Voter's ID Card, Passport, Institution ID Card etc.) along with you. 2. Candidate should report at the examination center before 11:00 AM. Entry into the examination center will be given between 11:00 to 11:30 AM. After 11:30 AM a candidate shall not be permitted to enter the examination center under any circumstance. 3. Examination will be held on the basis of Objective question and black or blue ball point pen shall be used by the candidate to fill the OMR sheet. 4. Use of calculators, cell phones, pagers, or any electronic gadgets is not allowed in Examination Hall. 5. If you find any discrepancy in this admit card, mail us on exam@rkcl.in. 6. The Examination center will not be changed in any case. 7. 6 Digit Roll no has been allotted to the candidate and it is to be filled on OMR Sheet carefully. 8. There will be 4 series in question booklet and any one series will be allotted to the candidate and it is to be filled on OMR sheet carefully. 9. Candidate must bring Writing Pad with him /her. 10. Kindly read the instructions mentioned in on OMR sheet and Question Booklet carefully. 11. Candidate has to mention the Roll no. on the Question booklet. 	<ol style="list-style-type: none"> 1 आवेदक अपने प्रवेश पत्र के साथ पहचान के लिए अपने फोटो आई.डी. की मूल प्रति लायें जैसे आधार कार्ड, ड्राइविंग लाइसेंस, मतदाता आई.डी. कार्ड, पासपोर्ट, शैक्षणिक संस्थान का पहचान पत्र इत्यादि 2 परीक्षार्थी प्रातः 11:00 बजे तक परीक्षा केंद्र पर अवश्य पहुंचें प्रातः 11:00 से 11:30 तक परीक्षा केंद्र पर परीक्षार्थी को प्रवेश दिया जायेगा प्रातः 11:30 बजे बाद परीक्षार्थी को परीक्षा केंद्र पर किसी भी दशा में प्रवेश नहीं दिया जायेगा 3 परीक्षा वस्तुनिष्ठ(Objective) प्रश्नों पर आधारित होगी। विद्यार्थियों को परीक्षा ओ एम आर (OMR) शीट पर देनी होगी जिसके लिये काला या नीला बाल पॉइंट (Ball Point) पेन का ही प्रयोग किया जायेगा। 4 कैलकुलेटर, सेलफोन, पेजर, या किसी भी तरह की अन्य इलेक्ट्रॉनिक उपकरण का प्रयोग परीक्षा हॉल में वर्जित है 5 यदि आपके अनुमति पत्र में कोई विसंगति मिलती है तो, हमें exam@rkcl.in पर ई-मेल कर सूचित करें 6 परीक्षा केंद्र किसी भी स्थिति में परिवर्तित नहीं किया जायेगा। 7 विद्यार्थियों को 6 अकों का रोल नम्बर आवंटित किया गया है जिसे विद्यार्थियों को सावधानी से ओ एम आर शीट पर भरना है। 8 प्रश्न पुस्तिका 4 सीरीजों में होगी जिसमें से एक सीरीज विद्यार्थी को दी जायेगी विद्यार्थी को सावधानी से सीरीज को ओ एम आर (OMR) शीट पर भरना है। 9 विद्यार्थियों को अपने साथ राइटिंग पैड (तख्ती) लेकर आना है। 10 ओ एम आर (OMR) शीट एवं प्रश्न पुस्तिका(Question Booklet) पर दिये गये निर्देशों को ध्यान पूर्वक पढ़ें। 11 विद्यार्थी को प्रश्न पुस्तिका (Question Booklet) पर रोल. न. लिखना है
Instructions for filling OMR answer sheet	उत्तर पत्रक (OMR Sheet) को भरने के निर्देश
<ol style="list-style-type: none"> a) Mark your answer as shown in the example b) There is only one correct answer for each question and once a mark has been made, the same cannot be altered c) All entries in Circle option must be made by Black/Blue Ink Ball Point Pen only. d) Circle should be darkened completely. e) Do not use eraser, blade, whitener etc. to hide the entries. f) More than one entry of an answer will be considered wrong answer. 	<ol style="list-style-type: none"> a) दर्शाए गए उदाहरण के अनुसार अपने उत्तर को भरें b) प्रत्येक प्रश्न का एक ही सही उत्तर है, एक बार उत्तर को अंकित करने के पश्चात बदला नहीं जा सकता है c) सारी प्रविष्टियों को वृत्ताकार आकृति में काले/नीले स्थायी के बोल पॉइंट पेन द्वारा भरा जाना चाहिये d) वृत्ताकार आकृति पूर्ण रूप से भरी होनी चाहिये e) पहले से भरी प्रविष्टियों को रबर, ब्लेड, वाईटनर इत्यादि के माध्यम से बदलने का प्रयास ना करें f) एक उत्तर के लिए एक से अधिक प्रविष्टि को गलत उत्तर माना जायेगा

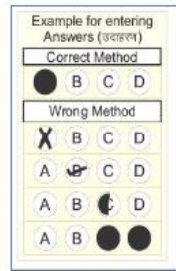



VARDHMAN MAHAVEER OPEN UNIVERSITY, KOTA
RS-CIT EXAMINATION, MARCH 2019
PERMISSION LETTER

विशेष निर्देश : परीक्षा केंद्र पर प्रवेश पत्र के साथ मूल फोटो आई.डी. साथ लाना अनिवार्य है, अन्यथा परीक्षा केंद्र पर प्रवेश नहीं दिया जायेगा | किसी भी स्थिति में प्रातः 11:30 बजे के बाद परीक्षा केंद्र के अन्दर प्रवेश नहीं दिया जायेगा |

Learner Code : 337181127074647789	Exam Center / Venue
Date of Examination: 30 June 2019 , Sunday	Center Code: 3301 Center Name: Govt. Sr. Sec. School Address: Sahoo Nagar Sawai Madhopur Tehsil: Sawai Madhopur, District: Sawai Madhopur
Time of Examination: 12:00 NOON to 01:00 PM	

Candidate Photo

- 1.) ROLL No: 211131
- 2) Name of the Candidate: Bhati Meena
- 3) Father /Husband Name: Munijhar Meena
- 4) Date of Birth: 2000-12-07

Controller of Examination

VARDHMAN MAHAVEER OPEN UNIVERSITY, KOTA

Candidate's Signature



Important Instructions:	महत्वपूर्ण निर्देश:
<ol style="list-style-type: none"> 1. Kindly bring original copy of this Admit Card and any photo ID proof in original (Aadhar Card, Driving License, Voter's ID Card, Passport, Institution ID Card etc.) along with you. 2. Candidate should report at the examination center before 11:00 AM. Entry into the examination center will be given between 11:00 to 11:30 AM. After 11:30 AM a candidate shall not be permitted to enter the examination center under any circumstance. 3. Examination will be held on the basis of Objective question and black or blue ball point pen shall be used by the candidate to fill the OMR sheet. 4. Use of calculators, cell phones, pagers, or any electronic gadgets is not allowed in Examination Hall. 5. If you find any discrepancy in this admit card, mail us on exam@rkcl.in. 6. The Examination center will not be changed in any case. 7. 6 Digit Roll no has been allotted to the candidate and it is to be filled on OMR Sheet carefully. 8. There will be 4 series in question booklet and any one series will be allotted to the candidate and it is to be filled on OMR sheet carefully. 9. Candidate must bring Writing Pad with him /her. 10. Kindly read the instructions mentioned in on OMR sheet and Question Booklet carefully. 11. Candidate has to mention the Roll no. on the Question booklet. 	<ol style="list-style-type: none"> 1 आवेदक अपने प्रवेश पत्र के साथ पहचान के लिए अपने फोटो आई.डी. की मूल प्रति लायें जैसे आधार कार्ड, ड्राइविंग लाइसेंस, मतदाता आई.डी. कार्ड, पासपोर्ट, शैक्षणिक संस्थान का पहचान पत्र इत्यादि 2 परीक्षार्थी प्रातः 11:00 बजे तक परीक्षा केंद्र पर अवश्य पहुंचें प्रातः 11:00 से 11:30 तक परीक्षा केंद्र पर परीक्षार्थी को प्रवेश दिया जायेगा प्रातः 11:30 बजे बाद परीक्षार्थी को परीक्षा केंद्र पर किसी भी दशा में प्रवेश नहीं दिया जायेगा 3 परीक्षा वस्तुनिष्ठ(Objective) प्रश्नों पर आधारित होगी। विद्यार्थियों को परीक्षा ओ एम आर (OMR) शीट पर देनी होगी जिसके लिये काला या नीला बाल पॉइंट (Ball Point) पेन का ही प्रयोग किया जायेगा। 4 कैलकुलेटर, सेलफोन, पेजर, या किसी भी तरह की अन्य इलेक्ट्रॉनिक उपकरण का प्रयोग परीक्षा हॉल में वर्जित है 5 यदि आपके अनुमति पत्र में कोई विसंगति मिलती है तो, हमें exam@rkcl.in पर ई-मेल कर सूचित करें 6 परीक्षा केन्द्र किसी भी स्थिति में परिवर्तित नहीं किया जायेगा। 7 विद्यार्थियों को 6 अकों का रोल नम्बर आवंटित किया गया है जिसे विद्यार्थियों को सावधानी से ओ एम आर शीट पर भरना है। 8 प्रश्न पुस्तिका 4 सीरीजों में होगी जिसमें से एक सीरीज विद्यार्थी को दी जायेगी विद्यार्थी को सावधानी से सीरीज को ओ एम आर (OMR) शीट पर भरना है। 9 विद्यार्थियों को अपने साथ राइटिंग पैड (तख्ती) लेकर आना है। 10 ओ एम आर (OMR) शीट एवं प्रश्न पुस्तिका(Question Booklet) पर दिये गये निर्देशों को ध्यान पूर्वक पढ़ें। 11 विद्यार्थी को प्रश्न पुस्तिका (Question Booklet) पर रोल. न. लिखना है
Instructions for filling OMR answer sheet	उत्तर पत्रक (OMR Sheet) को भरने के निर्देश
<ol style="list-style-type: none"> a) Mark your answer as shown in the example b) There is only one correct answer for each question and once a mark has been made, the same cannot be altered c) All entries in Circle option must be made by Black/Blue Ink Ball Point Pen only. d) Circle should be darkened completely. e) Do not use eraser, blade, whitener etc. to hide the entries. f) More than one entry of an answer will be considered wrong answer. 	<ol style="list-style-type: none"> a) दर्शाए गए उदाहरण के अनुसार अपने उत्तर को भरें b) प्रत्येक प्रश्न का एक ही सही उत्तर है, एक बार उत्तर को अंकित करने के पश्चात बदला नहीं जा सकता है c) सारी प्रविष्टियों को वृत्ताकार आकृति में काले/नीले स्थायी के बोल पॉइंट पेन द्वारा भरा जाना चाहिये d) वृत्ताकार आकृति पूर्ण रूप से भरी होनी चाहिये e) पहले से भरी प्रविष्टियों को रबर, ब्लेड, वाईटनर इत्यादि के माध्यम से बदलने का प्रयास ना करें f) एक उत्तर के लिए एक से अधिक प्रविष्टि को गलत उत्तर माना जायेगा

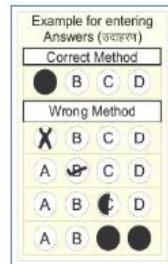



VARDHMAN MAHAVEER OPEN UNIVERSITY, KOTA
RS-CIT EXAMINATION, MARCH 2019
PERMISSION LETTER

विशेष निर्देश : परीक्षा केंद्र पर प्रवेश पत्र के साथ मूल फोटो आई.डी. साथ लाना अनिवार्य है, अन्यथा परीक्षा केंद्र पर प्रवेश नहीं दिया जायेगा | किसी भी स्थिति में प्रातः 11:30 बजे के बाद परीक्षा केंद्र के अन्दर प्रवेश नहीं दिया जायेगा |

Learner Code : 611180920053641789	Exam Center / Venue
Date of Examination: 30 June 2019 , Sunday	Center Code: 3301 Center Name: Govt. Sr. Sec. School Address: Sahoo Nagar Sawai Madhopur Tehsil: Sawai Madhopur, District: Sawai Madhopur
Time of Examination: 12:00 NOON to 01:00 PM	

Candidate Photo

- 1.) ROLL No: 211384
- 2) Name of the Candidate: Kavita Meena
- 3) Father /Husband Name: Ramraj Meena
- 4) Date of Birth: 2000-03-20

Controller of Examination

VARDHMAN MAHAVEER OPEN UNIVERSITY, KOTA

Candidate's Signature



Important Instructions:	महत्वपूर्ण निर्देश:
<ol style="list-style-type: none">1. Kindly bring original copy of this Admit Card and any photo ID proof in original (Aadhar Card, Driving License, Voter's ID Card, Passport, Institution ID Card etc.) along with you.2. Candidate should report at the examination center before 11:00 AM. Entry into the examination center will be given between 11:00 to 11:30 AM. After 11:30 AM a candidate shall not be permitted to enter the examination center under any circumstance.3. Examination will be held on the basis of Objective question and black or blue ball point pen shall be used by the candidate to fill the OMR sheet.4. Use of calculators, cell phones, pagers, or any electronic gadgets is not allowed in Examination Hall.5. If you find any discrepancy in this admit card, mail us on exam@rkcl.in.6. The Examination center will not be changed in any case.7. 6 Digit Roll no has been allotted to the candidate and it is to be filled on OMR Sheet carefully.8. There will be 4 series in question booklet and any one series will be allotted to the candidate and it is to be filled on OMR sheet carefully.9. Candidate must bring Writing Pad with him /her.10. Kindly read the instructions mentioned in on OMR sheet and Question Booklet carefully.11. Candidate has to mention the Roll no. on the Question booklet.	<ol style="list-style-type: none">1 आवेदक अपने प्रवेश पत्र के साथ पहचान के लिए अपने फोटो आई.डी. की मूल प्रति लायें जैसे आधार कार्ड, ड्राइविंग लाइसेंस, मतदाता आई.डी. कार्ड, पासपोर्ट, शैक्षणिक संस्थान का पहचान पत्र इत्यादि 2 परीक्षार्थी प्रातः 11:00 बजे तक परीक्षा केंद्र पर अवश्य पहुंचें प्रातः 11:00 से 11:30 तक परीक्षा केंद्र पर परीक्षार्थी को प्रवेश दिया जायेगा प्रातः 11:30 बजे बाद परीक्षार्थी को परीक्षा केंद्र पर किसी भी दशा में प्रवेश नहीं दिया जायेगा 3 परीक्षा वस्तुनिष्ठ(Objective) प्रश्नों पर आधारित होगी। विद्यार्थियों को परीक्षा ओ एम आर (OMR) शीट पर देनी होगी जिसके लिये काला या नीला बाल पॉइंट (Ball Point) पेन का ही प्रयोग किया जायेगा।4 कैलकुलेटर, सेलफोन, पेजर, या किसी भी तरह की अन्य इलेक्ट्रॉनिक उपकरण का प्रयोग परीक्षा हॉल में वर्जित है 5 यदि आपके अनुमति पत्र में कोई विसंगति मिलती है तो, हमें exam@rkcl.in पर ई-मेल कर सूचित करें 6 परीक्षा केन्द्र किसी भी स्थिति में परिवर्तित नहीं किया जायेगा।7 विद्यार्थियों को 6 अकों का रोल नम्बर आवंटित किया गया है जिसे विद्यार्थियों को सावधानी से ओ एम आर शीट पर भरना है।8 प्रश्न पुस्तिका 4 सीरीजों में होगी जिसमें से एक सीरीज विद्यार्थी को दी जायेगी विद्यार्थी को सावधानी से सीरीज को ओ एम आर (OMR) शीट पर भरना है।9 विद्यार्थियों को अपने साथ राइटिंग पैड (तख्ती) लेकर आना है।10 ओ एम आर (OMR) शीट एवं प्रश्न पुस्तिका(Question Booklet) पर दिये गये निर्देशों को ध्यान पूर्वक पढ़ें।11 विद्यार्थी को प्रश्न पुस्तिका (Question Booklet) पर रोल. न. लिखना है
Instructions for filling OMR answer sheet	उत्तर पत्रक (OMR Sheet) को भरने के निर्देश
<ol style="list-style-type: none">a) Mark your answer as shown in the exampleb) There is only one correct answer for each question and once a mark has been made, the same cannot be alteredc) All entries in Circle option must be made by Black/Blue Ink Ball Point Pen only.d) Circle should be darkened completely.e) Do not use eraser, blade, whitener etc. to hide the entries.f) More than one entry of an answer will be considered wrong answer.	<ol style="list-style-type: none">a) दर्शाए गए उदाहरण के अनुसार अपने उत्तर को भरें b) प्रत्येक प्रश्न का एक ही सही उत्तर है, एक बार उत्तर को अंकित करने के पश्चात बदला नहीं जा सकता है c) सारी प्रविष्टियों को वृत्ताकार आकृति में काले/नीले स्थायी के बोल पॉइंट पेन द्वारा भरा जाना चाहिये d) वृत्ताकार आकृति पूर्ण रूप से भरी होनी चाहिये e) पहले से भरी प्रविष्टियों को रबर, ब्लेड, वाईटनर इत्यादि के माध्यम से बदलने का प्रयास ना करें f) एक उत्तर के लिए एक से अधिक प्रविष्टि को गलत उत्तर माना जायेगा

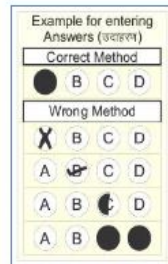



VARDHMAN MAHAVEER OPEN UNIVERSITY, KOTA
RS-CIT EXAMINATION, MARCH 2019
PERMISSION LETTER

विशेष निर्देश : परीक्षा केंद्र पर प्रवेश पत्र के साथ मूल फोटो आई.डी. साथ लाना अनिवार्य है, अन्यथा परीक्षा केंद्र पर प्रवेश नहीं दिया जायेगा | किसी भी स्थिति में प्रातः 11:30 बजे के बाद परीक्षा केंद्र के अन्दर प्रवेश नहीं दिया जायेगा |

Learner Code : 710180918045856789	Exam Center / Venue
Date of Examination: 30 June 2019 , Sunday	Center Code: 3301 Center Name: Govt. Sr. Sec. School Address: Sahoo Nagar Sawai Madhopur Tehsil: Sawai Madhopur, District: Sawai Madhopur
Time of Examination: 12:00 NOON to 01:00 PM	

Candidate Photo

- 1.) ROLL No: 211501
- 2) Name of the Candidate: MANISHA MEENA
- 3) Father /Husband Name: RAMRAJ MEENA
- 4) Date of Birth: 2002-09-16

Controller of Examination

VARDHMAN MAHAVEER OPEN UNIVERSITY, KOTA

Candidate's Signature



Important Instructions:	महत्वपूर्ण निर्देश:
<ol style="list-style-type: none">1. Kindly bring original copy of this Admit Card and any photo ID proof in original (Aadhar Card, Driving License, Voter's ID Card, Passport, Institution ID Card etc.) along with you.2. Candidate should report at the examination center before 11:00 AM. Entry into the examination center will be given between 11:00 to 11:30 AM. After 11:30 AM a candidate shall not be permitted to enter the examination center under any circumstance.3. Examination will be held on the basis of Objective question and black or blue ball point pen shall be used by the candidate to fill the OMR sheet.4. Use of calculators, cell phones, pagers, or any electronic gadgets is not allowed in Examination Hall.5. If you find any discrepancy in this admit card, mail us on exam@rkcl.in.6. The Examination center will not be changed in any case.7. 6 Digit Roll no has been allotted to the candidate and it is to be filled on OMR Sheet carefully.8. There will be 4 series in question booklet and any one series will be allotted to the candidate and it is to be filled on OMR sheet carefully.9. Candidate must bring Writing Pad with him /her.10. Kindly read the instructions mentioned in on OMR sheet and Question Booklet carefully.11. Candidate has to mention the Roll no. on the Question booklet.	<ol style="list-style-type: none">1 आवेदक अपने प्रवेश पत्र के साथ पहचान के लिए अपने फोटो आई.डी. की मूल प्रति लायें जैसे आधार कार्ड, ड्राइविंग लाइसेंस, मतदाता आई.डी. कार्ड, पासपोर्ट, शैक्षणिक संस्थान का पहचान पत्र इत्यादि 2 परीक्षार्थी प्रातः 11:00 बजे तक परीक्षा केंद्र पर अवश्य पहुंचें प्रातः 11:00 से 11:30 तक परीक्षा केंद्र पर परीक्षार्थी को प्रवेश दिया जायेगा प्रातः 11:30 बजे बाद परीक्षार्थी को परीक्षा केंद्र पर किसी भी दशा में प्रवेश नहीं दिया जायेगा 3 परीक्षा वस्तुनिष्ठ(Objective) प्रश्नों पर आधारित होगी। विद्यार्थियों को परीक्षा ओ एम आर (OMR) शीट पर देनी होगी जिसके लिये काला या नीला बाल पॉइंट (Ball Point) पेन का ही प्रयोग किया जायेगा।4 कैलकुलेटर, सेलफोन, पेजर, या किसी भी तरह की अन्य इलेक्ट्रॉनिक उपकरण का प्रयोग परीक्षा हॉल में वर्जित है 5 यदि आपके अनुमति पत्र में कोई विसंगति मिलती है तो, हमें exam@rkcl.in पर ई-मेल कर सूचित करें 6 परीक्षा केंद्र किसी भी स्थिति में परिवर्तित नहीं किया जायेगा।7 विद्यार्थियों को 6 अकों का रोल नम्बर आवंटित किया गया है जिसे विद्यार्थियों को सावधानी से ओ एम आर शीट पर भरना है।8 प्रश्न पुस्तिका 4 सीरीजों में होगी जिसमें से एक सीरीज विद्यार्थी को दी जायेगी विद्यार्थी को सावधानी से सीरीज को ओ एम आर (OMR) शीट पर भरना है।9 विद्यार्थियों को अपने साथ राइटिंग पैड (तख्ती) लेकर आना है।10 ओ एम आर (OMR) शीट एवं प्रश्न पुस्तिका(Question Booklet) पर दिये गये निर्देशों को ध्यान पूर्वक पढ़ें।11 विद्यार्थी को प्रश्न पुस्तिका (Question Booklet) पर रोल. न. लिखना है
Instructions for filling OMR answer sheet	उत्तर पत्रक (OMR Sheet) को भरने के निर्देश
<ol style="list-style-type: none">a) Mark your answer as shown in the exampleb) There is only one correct answer for each question and once a mark has been made, the same cannot be alteredc) All entries in Circle option must be made by Black/Blue Ink Ball Point Pen only.d) Circle should be darkened completely.e) Do not use eraser, blade, whitener etc. to hide the entries.f) More than one entry of an answer will be considered wrong answer.	<ol style="list-style-type: none">a) दर्शाए गए उदाहरण के अनुसार अपने उत्तर को भरें b) प्रत्येक प्रश्न का एक ही सही उत्तर है, एक बार उत्तर को अंकित करने के पश्चात बदला नहीं जा सकता है c) सारी प्रविष्टियों को वृत्ताकार आकृति में काले/नीले स्थायी के बोल पॉइंट पेन द्वारा भरा जाना चाहिये d) वृत्ताकार आकृति पूर्ण रूप से भरी होनी चाहिये e) पहले से भरी प्रविष्टियों को रबर, ब्लेड, वाईटनर इत्यादि के माध्यम से बदलने का प्रयास ना करें f) एक उत्तर के लिए एक से अधिक प्रविष्टि को गलत उत्तर माना जायेगा

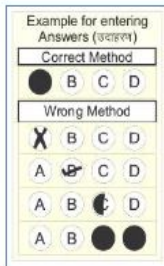



VARDHMAN MAHAVEER OPEN UNIVERSITY, KOTA
RS-CIT EXAMINATION, MARCH 2019
PERMISSION LETTER

विशेष निर्देश : परीक्षा केंद्र पर प्रवेश पत्र के साथ मूल फोटो आई.डी. साथ लाना अनिवार्य है, अन्यथा परीक्षा केंद्र पर प्रवेश नहीं दिया जायेगा | किसी भी स्थिति में प्रातः 11:30 बजे के बाद परीक्षा केंद्र के अन्दर प्रवेश नहीं दिया जायेगा |

Learner Code : 915190220032616789	Exam Center / Venue
Date of Examination: 30 June 2019 , Sunday	Center Code: 3302 Center Name: Govt.Girls Sr. Sec. School Address: Mantown Indira Colony Sawai Madhopur Tehsil: Sawai Madhopur, District: Sawai Madhopur
Time of Examination: 12:00 NOON to 01:00 PM	

Candidate Photo

- 1.) ROLL No: 211541
- 2) Name of the Candidate: MINAXI MEENA
- 3) Father /Husband Name: PUKHRAJ MEENA
- 4) Date of Birth: 1996-07-01

Controller of Examination

VARDHMAN MAHAVEER OPEN UNIVERSITY, KOTA

Candidate's Signature



Important Instructions:	महत्वपूर्ण निर्देश:
<ol style="list-style-type: none">1. Kindly bring original copy of this Admit Card and any photo ID proof in original (Aadhar Card, Driving License, Voter's ID Card, Passport, Institution ID Card etc.) along with you.2. Candidate should report at the examination center before 11:00 AM. Entry into the examination center will be given between 11:00 to 11:30 AM. After 11:30 AM a candidate shall not be permitted to enter the examination center under any circumstance.3. Examination will be held on the basis of Objective question and black or blue ball point pen shall be used by the candidate to fill the OMR sheet.4. Use of calculators, cell phones, pagers, or any electronic gadgets is not allowed in Examination Hall.5. If you find any discrepancy in this admit card, mail us on exam@rkcl.in.6. The Examination center will not be changed in any case.7. 6 Digit Roll no has been allotted to the candidate and it is to be filled on OMR Sheet carefully.8. There will be 4 series in question booklet and any one series will be allotted to the candidate and it is to be filled on OMR sheet carefully.9. Candidate must bring Writing Pad with him /her.10. Kindly read the instructions mentioned in on OMR sheet and Question Booklet carefully.11. Candidate has to mention the Roll no. on the Question booklet.	<ol style="list-style-type: none">1 आवेदक अपने प्रवेश पत्र के साथ पहचान के लिए अपने फोटो आई.डी. की मूल प्रति लायें जैसे आधार कार्ड, ड्राइविंग लाइसेंस, मतदाता आई.डी. कार्ड, पासपोर्ट, शैक्षणिक संस्थान का पहचान पत्र इत्यादि 2 परीक्षार्थी प्रातः 11:00 बजे तक परीक्षा केंद्र पर अवश्य पहुंचें प्रातः 11:00 से 11:30 तक परीक्षा केंद्र पर परीक्षार्थी को प्रवेश दिया जायेगा प्रातः 11:30 बजे बाद परीक्षार्थी को परीक्षा केंद्र पर किसी भी दशा में प्रवेश नहीं दिया जायेगा 3 परीक्षा वस्तुनिष्ठ(Objective) प्रश्नों पर आधारित होगी। विद्यार्थियों को परीक्षा ओ एम आर (OMR) शीट पर देनी होगी जिसके लिये काला या नीला बाल पॉइंट (Ball Point) पेन का ही प्रयोग किया जायेगा।4 कैलकुलेटर, सेलफोन, पेजर, या किसी भी तरह की अन्य इलेक्ट्रॉनिक उपकरण का प्रयोग परीक्षा हॉल में वर्जित है 5 यदि आपके अनुमति पत्र में कोई विसंगति मिलती है तो, हमें exam@rkcl.in पर ई-मेल कर सूचित करें 6 परीक्षा केंद्र किसी भी स्थिति में परिवर्तित नहीं किया जायेगा।7 विद्यार्थियों को 6 अकों का रोल नम्बर आवंटित किया गया है जिसे विद्यार्थियों को सावधानी से ओ एम आर शीट पर भरना है।8 प्रश्न पुस्तिका 4 सीरीजों में होगी जिसमें से एक सीरीज विद्यार्थी को दी जायेगी विद्यार्थी को सावधानी से सीरीज को ओ एम आर (OMR) शीट पर भरना है।9 विद्यार्थियों को अपने साथ राइटिंग पैड (तख्ती) लेकर आना है।10 ओ एम आर (OMR) शीट एवं प्रश्न पुस्तिका(Question Booklet) पर दिये गये निर्देशों को ध्यान पूर्वक पढ़ें।11 विद्यार्थी को प्रश्न पुस्तिका (Question Booklet) पर रोल. न. लिखना है
Instructions for filling OMR answer sheet	उत्तर पत्रक (OMR Sheet) को भरने के निर्देश
<ol style="list-style-type: none">a) Mark your answer as shown in the exampleb) There is only one correct answer for each question and once a mark has been made, the same cannot be alteredc) All entries in Circle option must be made by Black/Blue Ink Ball Point Pen only.d) Circle should be darkened completely.e) Do not use eraser, blade, whitener etc. to hide the entries.f) More than one entry of an answer will be considered wrong answer.	<ol style="list-style-type: none">a) दर्शाए गए उदाहरण के अनुसार अपने उत्तर को भरें b) प्रत्येक प्रश्न का एक ही सही उत्तर है, एक बार उत्तर को अंकित करने के पश्चात बदला नहीं जा सकता है c) सारी प्रविष्टियों को वृत्ताकार आकृति में काले/नीले स्थायी के बोल पॉइंट पेन द्वारा भरा जाना चाहिये d) वृत्ताकार आकृति पूर्ण रूप से भरी होनी चाहिये e) पहले से भरी प्रविष्टियों को रबर, ब्लेड, वाईटनर इत्यादि के माध्यम से बदलने का प्रयास ना करें f) एक उत्तर के लिए एक से अधिक प्रविष्टि को गलत उत्तर माना जायेगा

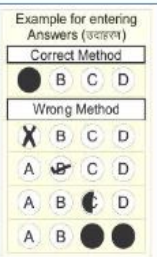



VARDHMAN MAHAVEER OPEN UNIVERSITY, KOTA
RS-CIT EXAMINATION, MARCH 2019
PERMISSION LETTER

विशेष निर्देश : परीक्षा केंद्र पर प्रवेश पत्र के साथ मूल फोटो आई.डी. साथ लाना अनिवार्य है, अन्यथा परीक्षा केंद्र पर प्रवेश नहीं दिया जायेगा | किसी भी स्थिति में प्रातः 11:30 बजे के बाद परीक्षा केंद्र के अन्दर प्रवेश नहीं दिया जायेगा |

Learner Code : 409180918044157789	Exam Center / Venue
Date of Examination: 30 June 2019 , Sunday	Center Code: 3302 Center Name: Govt.Girls Sr. Sec. School Address: Mantown Indira Colony Sawai Madhopur Tehsil: Sawai Madhopur, District: Sawai Madhopur
Time of Examination: 12:00 NOON to 01:00 PM	

Candidate Photo

- 1.) ROLL No: 211682
- 2) Name of the Candidate: NARESHI BAI MEENA
- 3) Father /Husband Name: RAM NIWAS MEENA
- 4) Date of Birth: 2001-06-06

Controller of Examination

VARDHMAN MAHAVEER OPEN UNIVERSITY, KOTA

Candidate's Signature



Important Instructions:	महत्वपूर्ण निर्देश:
<ol style="list-style-type: none"> 1. Kindly bring original copy of this Admit Card and any photo ID proof in original (Aadhar Card, Driving License, Voter's ID Card, Passport, Institution ID Card etc.) along with you. 2. Candidate should report at the examination center before 11:00 AM. Entry into the examination center will be given between 11:00 to 11:30 AM. After 11:30 AM a candidate shall not be permitted to enter the examination center under any circumstance. 3. Examination will be held on the basis of Objective question and black or blue ball point pen shall be used by the candidate to fill the OMR sheet. 4. Use of calculators, cell phones, pagers, or any electronic gadgets is not allowed in Examination Hall. 5. If you find any discrepancy in this admit card, mail us on exam@rkcl.in. 6. The Examination center will not be changed in any case. 7. 6 Digit Roll no has been allotted to the candidate and it is to be filled on OMR Sheet carefully. 8. There will be 4 series in question booklet and any one series will be allotted to the candidate and it is to be filled on OMR sheet carefully. 9. Candidate must bring Writing Pad with him /her. 10. Kindly read the instructions mentioned in on OMR sheet and Question Booklet carefully. 11. Candidate has to mention the Roll no. on the Question booklet. 	<ol style="list-style-type: none"> 1 आवेदक अपने प्रवेश पत्र के साथ पहचान के लिए अपने फोटो आई.डी. की मूल प्रति लायें जैसे आधार कार्ड, ड्राइविंग लाइसेंस, मतदाता आई.डी. कार्ड, पासपोर्ट, शैक्षणिक संस्थान का पहचान पत्र इत्यादि 2 परीक्षार्थी प्रातः 11:00 बजे तक परीक्षा केंद्र पर अवश्य पहुंचें प्रातः 11:00 से 11:30 तक परीक्षा केंद्र पर परीक्षार्थी को प्रवेश दिया जायेगा प्रातः 11:30 बजे बाद परीक्षार्थी को परीक्षा केंद्र पर किसी भी दशा में प्रवेश नहीं दिया जायेगा 3 परीक्षा वस्तुनिष्ठ(Objective) प्रश्नों पर आधारित होगी। विद्यार्थियों को परीक्षा ओ एम आर (OMR) शीट पर देनी होगी जिसके लिये काला या नीला बाल पॉइंट (Ball Point) पेन का ही प्रयोग किया जायेगा। 4 कैलकुलेटर, सेलफोन, पेजर, या किसी भी तरह की अन्य इलेक्ट्रॉनिक उपकरण का प्रयोग परीक्षा हॉल में वर्जित है 5 यदि आपके अनुमति पत्र में कोई विसंगति मिलती है तो, हमें exam@rkcl.in पर ई-मेल कर सूचित करें 6 परीक्षा केंद्र किसी भी स्थिति में परिवर्तित नहीं किया जायेगा। 7 विद्यार्थियों को 6 अकों का रोल नम्बर आवंटित किया गया है जिसे विद्यार्थियों को सावधानी से ओ एम आर शीट पर भरना है। 8 प्रश्न पुस्तिका 4 सीरीजों में होगी जिसमें से एक सीरीज विद्यार्थी को दी जायेगी विद्यार्थी को सावधानी से सीरीज को ओ एम आर (OMR) शीट पर भरना है। 9 विद्यार्थियों को अपने साथ राइटिंग पैड (तख्ती) लेकर आना है। 10 ओ एम आर (OMR) शीट एवं प्रश्न पुस्तिका(Question Booklet) पर दिये गये निर्देशों को ध्यान पूर्वक पढ़ें। 11 विद्यार्थी को प्रश्न पुस्तिका (Question Booklet) पर रोल. न. लिखना है
Instructions for filling OMR answer sheet	उत्तर पत्रक (OMR Sheet) को भरने के निर्देश
<ol style="list-style-type: none"> a) Mark your answer as shown in the example b) There is only one correct answer for each question and once a mark has been made, the same cannot be altered c) All entries in Circle option must be made by Black/Blue Ink Ball Point Pen only. d) Circle should be darkened completely. e) Do not use eraser, blade, whitener etc. to hide the entries. f) More than one entry of an answer will be considered wrong answer. 	<ol style="list-style-type: none"> a) दर्शाए गए उदाहरण के अनुसार अपने उत्तर को भरें b) प्रत्येक प्रश्न का एक ही सही उत्तर है, एक बार उत्तर को अंकित करने के पश्चात बदला नहीं जा सकता है c) सारी प्रविष्टियों को वृत्ताकार आकृति में काले/नीले स्थायी के बोल पॉइंट पेन द्वारा भरा जाना चाहिये d) वृत्ताकार आकृति पूर्ण रूप से भरी होनी चाहिये e) पहले से भरी प्रविष्टियों को रबर, ब्लेड, वाईटनर इत्यादि के माध्यम से बदलने का प्रयास ना करें f) एक उत्तर के लिए एक से अधिक प्रविष्टि को गलत उत्तर माना जायेगा

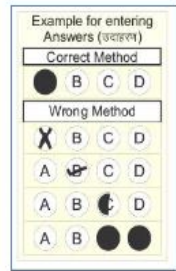



VARDHMAN MAHAVEER OPEN UNIVERSITY, KOTA
RS-CIT EXAMINATION, MARCH 2019
PERMISSION LETTER

विशेष निर्देश : परीक्षा केंद्र पर प्रवेश पत्र के साथ मूल फोटो आई.डी. साथ लाना अनिवार्य है, अन्यथा परीक्षा केंद्र पर प्रवेश नहीं दिया जायेगा | किसी भी स्थिति में प्रातः 11:30 बजे के बाद परीक्षा केंद्र के अन्दर प्रवेश नहीं दिया जायेगा |

Learner Code : 729180918042921789	Exam Center / Venue
Date of Examination: 30 June 2019 , Sunday	Center Code: 3302 Center Name: Govt.Girls Sr. Sec. School Address: Mantown Indira Colony Sawai Madhopur Tehsil: Sawai Madhopur, District: Sawai Madhopur
Time of Examination: 12:00 NOON to 01:00 PM	

Candidate Photo

- 1.) ROLL No: 211693
- 2) Name of the Candidate: NEELAM KUMARI MEENA
- 3) Father /Husband Name: KISHAN MEENA
- 4) Date of Birth: 1999-08-08

Controller of Examination

VARDHMAN MAHAVEER OPEN UNIVERSITY, KOTA

Candidate's Signature



Important Instructions:	महत्वपूर्ण निर्देश:
<ol style="list-style-type: none">1. Kindly bring original copy of this Admit Card and any photo ID proof in original (Aadhar Card, Driving License, Voter's ID Card, Passport, Institution ID Card etc.) along with you.2. Candidate should report at the examination center before 11:00 AM. Entry into the examination center will be given between 11:00 to 11:30 AM. After 11:30 AM a candidate shall not be permitted to enter the examination center under any circumstance.3. Examination will be held on the basis of Objective question and black or blue ball point pen shall be used by the candidate to fill the OMR sheet.4. Use of calculators, cell phones, pagers, or any electronic gadgets is not allowed in Examination Hall.5. If you find any discrepancy in this admit card, mail us on exam@rkcl.in.6. The Examination center will not be changed in any case.7. 6 Digit Roll no has been allotted to the candidate and it is to be filled on OMR Sheet carefully.8. There will be 4 series in question booklet and any one series will be allotted to the candidate and it is to be filled on OMR sheet carefully.9. Candidate must bring Writing Pad with him /her.10. Kindly read the instructions mentioned in on OMR sheet and Question Booklet carefully.11. Candidate has to mention the Roll no. on the Question booklet.	<ol style="list-style-type: none">1 आवेदक अपने प्रवेश पत्र के साथ पहचान के लिए अपने फोटो आई.डी. की मूल प्रति लायें जैसे आधार कार्ड, ड्राइविंग लाइसेंस, मतदाता आई.डी. कार्ड, पासपोर्ट, शैक्षणिक संस्थान का पहचान पत्र इत्यादि 2 परीक्षार्थी प्रातः 11:00 बजे तक परीक्षा केंद्र पर अवश्य पहुंचें प्रातः 11:00 से 11:30 तक परीक्षा केंद्र पर परीक्षार्थी को प्रवेश दिया जायेगा प्रातः 11:30 बजे बाद परीक्षार्थी को परीक्षा केंद्र पर किसी भी दशा में प्रवेश नहीं दिया जायेगा 3 परीक्षा वस्तुनिष्ठ(Objective) प्रश्नों पर आधारित होगी। विद्यार्थियों को परीक्षा ओ एम आर (OMR) शीट पर देनी होगी जिसके लिये काला या नीला बाल पॉइंट (Ball Point) पेन का ही प्रयोग किया जायेगा।4 कैलकुलेटर, सेलफोन, पेजर, या किसी भी तरह की अन्य इलेक्ट्रॉनिक उपकरण का प्रयोग परीक्षा हॉल में वर्जित है 5 यदि आपके अनुमति पत्र में कोई विसंगति मिलती है तो, हमें exam@rkcl.in पर ई-मेल कर सूचित करें 6 परीक्षा केंद्र किसी भी स्थिति में परिवर्तित नहीं किया जायेगा।7 विद्यार्थियों को 6 अकों का रोल नम्बर आवंटित किया गया है जिसे विद्यार्थियों को सावधानी से ओ एम आर शीट पर भरना है।8 प्रश्न पुस्तिका 4 सीरीजों में होगी जिसमें से एक सीरीज विद्यार्थी को दी जायेगी विद्यार्थी को सावधानी से सीरीज को ओ एम आर (OMR) शीट पर भरना है।9 विद्यार्थियों को अपने साथ राइटिंग पैड (तख्ती) लेकर आना है।10 ओ एम आर (OMR) शीट एवं प्रश्न पुस्तिका(Question Booklet) पर दिये गये निर्देशों को ध्यान पूर्वक पढ़ें।11 विद्यार्थी को प्रश्न पुस्तिका (Question Booklet) पर रोल. न. लिखना है
Instructions for filling OMR answer sheet	उत्तर पत्रक (OMR Sheet) को भरने के निर्देश
<ol style="list-style-type: none">a) Mark your answer as shown in the exampleb) There is only one correct answer for each question and once a mark has been made, the same cannot be alteredc) All entries in Circle option must be made by Black/Blue Ink Ball Point Pen only.d) Circle should be darkened completely.e) Do not use eraser, blade, whitener etc. to hide the entries.f) More than one entry of an answer will be considered wrong answer.	<ol style="list-style-type: none">a) दर्शाए गए उदाहरण के अनुसार अपने उत्तर को भरें b) प्रत्येक प्रश्न का एक ही सही उत्तर है, एक बार उत्तर को अंकित करने के पश्चात बदला नहीं जा सकता है c) सारी प्रविष्टियों को वृत्ताकार आकृति में काले/नीले स्थायी के बोल पॉइंट पेन द्वारा भरा जाना चाहिये d) वृत्ताकार आकृति पूर्ण रूप से भरी होनी चाहिये e) पहले से भरी प्रविष्टियों को रबर, ब्लेड, वाईटनर इत्यादि के माध्यम से बदलने का प्रयास ना करें f) एक उत्तर के लिए एक से अधिक प्रविष्टि को गलत उत्तर माना जायेगा

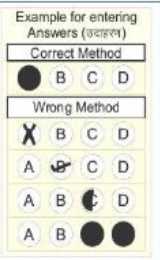



VARDHMAN MAHAVEER OPEN UNIVERSITY, KOTA
RS-CIT EXAMINATION, MARCH 2019
PERMISSION LETTER

विशेष निर्देश : परीक्षा केंद्र पर प्रवेश पत्र के साथ मूल फोटो आई.डी. साथ लाना अनिवार्य है, अन्यथा परीक्षा केंद्र पर प्रवेश नहीं दिया जायेगा | किसी भी स्थिति में प्रातः 11:30 बजे के बाद परीक्षा केंद्र के अन्दर प्रवेश नहीं दिया जायेगा |

Learner Code : 313181020073053789	Exam Center / Venue
Date of Examination: 30 June 2019 , Sunday	Center Code: 3302 Center Name: Govt.Girls Sr. Sec. School Address: Mantown Indira Colony Sawai Madhopur Tehsil: Sawai Madhopur, District: Sawai Madhopur
Time of Examination: 12:00 NOON to 01:00 PM	

Candidate Photo

- 1.) ROLL No: 211709
- 2) Name of the Candidate: NIRASHA MEENA
- 3) Father /Husband Name: RAGHUNANTH MEENA
- 4) Date of Birth: 2000-04-11

Controller of Examination

VARDHMAN MAHAVEER OPEN UNIVERSITY, KOTA

Candidate's Signature



Important Instructions:	महत्वपूर्ण निर्देश:
<ol style="list-style-type: none"> 1. Kindly bring original copy of this Admit Card and any photo ID proof in original (Aadhar Card, Driving License, Voter's ID Card, Passport, Institution ID Card etc.) along with you. 2. Candidate should report at the examination center before 11:00 AM. Entry into the examination center will be given between 11:00 to 11:30 AM. After 11:30 AM a candidate shall not be permitted to enter the examination center under any circumstance. 3. Examination will be held on the basis of Objective question and black or blue ball point pen shall be used by the candidate to fill the OMR sheet. 4. Use of calculators, cell phones, pagers, or any electronic gadgets is not allowed in Examination Hall. 5. If you find any discrepancy in this admit card, mail us on exam@rkcl.in. 6. The Examination center will not be changed in any case. 7. 6 Digit Roll no has been allotted to the candidate and it is to be filled on OMR Sheet carefully. 8. There will be 4 series in question booklet and any one series will be allotted to the candidate and it is to be filled on OMR sheet carefully. 9. Candidate must bring Writing Pad with him /her. 10. Kindly read the instructions mentioned in on OMR sheet and Question Booklet carefully. 11. Candidate has to mention the Roll no. on the Question booklet. 	<ol style="list-style-type: none"> 1 आवेदक अपने प्रवेश पत्र के साथ पहचान के लिए अपने फोटो आई.डी. की मूल प्रति लायें जैसे आधार कार्ड, ड्राइविंग लाइसेंस, मतदाता आई.डी. कार्ड, पासपोर्ट, शैक्षणिक संस्थान का पहचान पत्र इत्यादि 2 परीक्षार्थी प्रातः 11:00 बजे तक परीक्षा केंद्र पर अवश्य पहुंचें प्रातः 11:00 से 11:30 तक परीक्षा केंद्र पर परीक्षार्थी को प्रवेश दिया जायेगा प्रातः 11:30 बजे बाद परीक्षार्थी को परीक्षा केंद्र पर किसी भी दशा में प्रवेश नहीं दिया जायेगा 3 परीक्षा वस्तुनिष्ठ(Objective) प्रश्न पर आधारित होगी। विद्यार्थियों को परीक्षा ओ एम आर (OMR) शीट पर देनी होगी जिसके लिये काला या नीला बाल पॉइंट (Ball Point) पेन का ही प्रयोग किया जायेगा। 4 कैलकुलेटर, सेलफोन, पेजर, या किसी भी तरह की अन्य इलेक्ट्रॉनिक उपकरण का प्रयोग परीक्षा हॉल में वर्जित है 5 यदि आपके अनुमति पत्र में कोई विसंगति मिलती है तो, हमें exam@rkcl.in पर ई-मेल कर सूचित करें 6 परीक्षा केन्द्र किसी भी स्थिति में परिवर्तित नहीं किया जायेगा। 7 विद्यार्थियों को 6 अकों का रोल नम्बर आवंटित किया गया है जिसे विद्यार्थियों को सावधानी से ओ एम आर शीट पर भरना है। 8 प्रश्न पुस्तिका 4 सीरीजों में होगी जिसमें से एक सीरीज विद्यार्थी को दी जायेगी विद्यार्थी को सावधानी से सीरीज को ओ एम आर (OMR) शीट पर भरना है। 9 विद्यार्थियों को अपने साथ राइटिंग पैड (तख्ती) लेकर आना है। 10 ओ एम आर (OMR) शीट एवं प्रश्न पुस्तिका(Question Booklet) पर दिये गये निर्देशों को ध्यान पूर्वक पढ़ें। 11 विद्यार्थी को प्रश्न पुस्तिका (Question Booklet) पर रोल. न. लिखना है
Instructions for filling OMR answer sheet	उत्तर पत्रक (OMR Sheet) को भरने के निर्देश
<ol style="list-style-type: none"> a) Mark your answer as shown in the example b) There is only one correct answer for each question and once a mark has been made, the same cannot be altered c) All entries in Circle option must be made by Black/Blue Ink Ball Point Pen only. d) Circle should be darkened completely. e) Do not use eraser, blade, whitener etc. to hide the entries. f) More than one entry of an answer will be considered wrong answer. 	<ol style="list-style-type: none"> a) दर्शाए गए उदाहरण के अनुसार अपने उत्तर को भरें b) प्रत्येक प्रश्न का एक ही सही उत्तर है, एक बार उत्तर को अंकित करने के पश्चात बदला नहीं जा सकता है c) सारी प्रविष्टियों को वृत्ताकार आकृति में काले/नीले स्थायी के बोल पॉइंट पेन द्वारा भरा जाना चाहिये d) वृत्ताकार आकृति पूर्ण रूप से भरी होनी चाहिये e) पहले से भरी प्रविष्टियों को रबर, ब्लेड, वाईटनर इत्यादि के माध्यम से बदलने का प्रयास ना करें f) एक उत्तर के लिए एक से अधिक प्रविष्टि को गलत उत्तर माना जायेगा

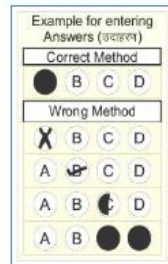



VARDHMAN MAHAVEER OPEN UNIVERSITY, KOTA
RS-CIT EXAMINATION, MARCH 2019
PERMISSION LETTER

विशेष निर्देश : परीक्षा केंद्र पर प्रवेश पत्र के साथ मूल फोटो आई.डी. साथ लाना अनिवार्य है, अन्यथा परीक्षा केंद्र पर प्रवेश नहीं दिया जायेगा | किसी भी स्थिति में प्रातः 11:30 बजे के बाद परीक्षा केंद्र के अन्दर प्रवेश नहीं दिया जायेगा |

Learner Code : 875180918074842789	Exam Center / Venue
Date of Examination: 30 June 2019 , Sunday	Center Code: 3302 Center Name: Govt.Girls Sr. Sec. School Address: Mantown Indira Colony Sawai Madhopur Tehsil: Sawai Madhopur, District: Sawai Madhopur
Time of Examination: 12:00 NOON to 01:00 PM	

Candidate Photo

- 1.) ROLL No: 211776
- 2) Name of the Candidate: Preeti Meena
- 3) Father /Husband Name: Dharpal Meena
- 4) Date of Birth: 2000-09-21

Controller of Examination

VARDHMAN MAHAVEER OPEN UNIVERSITY, KOTA

Candidate's Signature



Important Instructions:	महत्वपूर्ण निर्देश:
<ol style="list-style-type: none">1. Kindly bring original copy of this Admit Card and any photo ID proof in original (Aadhar Card, Driving License, Voter's ID Card, Passport, Institution ID Card etc.) along with you.2. Candidate should report at the examination center before 11:00 AM. Entry into the examination center will be given between 11:00 to 11:30 AM. After 11:30 AM a candidate shall not be permitted to enter the examination center under any circumstance.3. Examination will be held on the basis of Objective question and black or blue ball point pen shall be used by the candidate to fill the OMR sheet.4. Use of calculators, cell phones, pagers, or any electronic gadgets is not allowed in Examination Hall.5. If you find any discrepancy in this admit card, mail us on exam@rkcl.in.6. The Examination center will not be changed in any case.7. 6 Digit Roll no has been allotted to the candidate and it is to be filled on OMR Sheet carefully.8. There will be 4 series in question booklet and any one series will be allotted to the candidate and it is to be filled on OMR sheet carefully.9. Candidate must bring Writing Pad with him /her.10. Kindly read the instructions mentioned in on OMR sheet and Question Booklet carefully.11. Candidate has to mention the Roll no. on the Question booklet.	<ol style="list-style-type: none">1 आवेदक अपने प्रवेश पत्र के साथ पहचान के लिए अपने फोटो आई.डी. की मूल प्रति लायें जैसे आधार कार्ड, ड्राइविंग लाइसेंस, मतदाता आई.डी. कार्ड, पासपोर्ट, शैक्षणिक संस्थान का पहचान पत्र इत्यादि 2 परीक्षार्थी प्रातः 11:00 बजे तक परीक्षा केंद्र पर अवश्य पहुंचें प्रातः 11:00 से 11:30 तक परीक्षा केंद्र पर परीक्षार्थी को प्रवेश दिया जायेगा प्रातः 11:30 बजे बाद परीक्षार्थी को परीक्षा केंद्र पर किसी भी दशा में प्रवेश नहीं दिया जायेगा 3 परीक्षा वस्तुनिष्ठ(Objective) प्रश्नों पर आधारित होगी। विद्यार्थियों को परीक्षा ओ एम आर (OMR) शीट पर देनी होगी जिसके लिये काला या नीला बाल पॉइंट (Ball Point) पेन का ही प्रयोग किया जायेगा।4 कैलकुलेटर, सेलफोन, पेजर, या किसी भी तरह की अन्य इलेक्ट्रॉनिक उपकरण का प्रयोग परीक्षा हॉल में वर्जित है 5 यदि आपके अनुमति पत्र में कोई विसंगति मिलती है तो, हमें exam@rkcl.in पर ई-मेल कर सूचित करें 6 परीक्षा केन्द्र किसी भी स्थिति में परिवर्तित नहीं किया जायेगा।7 विद्यार्थियों को 6 अकों का रोल नम्बर आवंटित किया गया है जिसे विद्यार्थियों को सावधानी से ओ एम आर शीट पर भरना है।8 प्रश्न पुस्तिका 4 सीरीजों में होगी जिसमें से एक सीरीज विद्यार्थी को दी जायेगी विद्यार्थी को सावधानी से सीरीज को ओ एम आर (OMR) शीट पर भरना है।9 विद्यार्थियों को अपने साथ राइटिंग पैड (तख्ती) लेकर आना है।10 ओ एम आर (OMR) शीट एवं प्रश्न पुस्तिका(Question Booklet) पर दिये गये निर्देशों को ध्यान पूर्वक पढ़ें।11 विद्यार्थी को प्रश्न पुस्तिका (Question Booklet) पर रोल. न. लिखना है
Instructions for filling OMR answer sheet	उत्तर पत्रक (OMR Sheet) को भरने के निर्देश
<ol style="list-style-type: none">a) Mark your answer as shown in the exampleb) There is only one correct answer for each question and once a mark has been made, the same cannot be alteredc) All entries in Circle option must be made by Black/Blue Ink Ball Point Pen only.d) Circle should be darkened completely.e) Do not use eraser, blade, <u>whitener</u> etc. to hide the entries.f) More than one entry of an answer will be considered wrong answer.	<ol style="list-style-type: none">a) दर्शाए गए उदाहरण के अनुसार अपने उत्तर को भरें b) प्रत्येक प्रश्न का एक ही सही उत्तर है, एक बार उत्तर को अंकित करने के पश्चात बदला नहीं जा सकता है c) सारी प्रविष्टियों को वृत्ताकार आकृति में काले/नीले स्थायी के बोल पॉइंट पेन द्वारा भरा जाना चाहिये d) वृत्ताकार आकृति पूर्ण रूप से भरी होनी चाहिये e) पहले से भरी प्रविष्टियों को रबर, ब्लेड, वाईटनर इत्यादि के माध्यम से बदलने का प्रयास ना करें f) एक उत्तर के लिए एक से अधिक प्रविष्टि को गलत उत्तर माना जायेगा

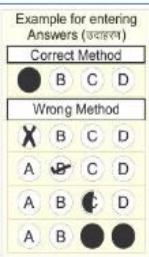



VARDHMAN MAHAVEER OPEN UNIVERSITY, KOTA
RS-CIT EXAMINATION, MARCH 2019
PERMISSION LETTER

विशेष निर्देश : परीक्षा केंद्र पर प्रवेश पत्र के साथ मूल फोटो आई.डी. साथ लाना अनिवार्य है, अन्यथा परीक्षा केंद्र पर प्रवेश नहीं दिया जायेगा | किसी भी स्थिति में प्रातः 11:30 बजे के बाद परीक्षा केंद्र के अन्दर प्रवेश नहीं दिया जायेगा |

Learner Code : 732180918052134789	Exam Center / Venue
Date of Examination: 30 June 2019 , Sunday	Center Code: 3303 Center Name: Govt. Girls Sr. Sec. School Address: Sawai Madhopur City Tehsil: Sawai Madhopur, District: Sawai Madhopur
Time of Examination: 12:00 NOON to 01:00 PM	

Candidate Photo

- 1.) ROLL No: 211883
- 2) Name of the Candidate: RAMGHANI MEENA
- 3) Father /Husband Name: RAMHET MEENA
- 4) Date of Birth: 2000-07-11

Controller of Examination

VARDHMAN MAHAVEER OPEN UNIVERSITY, KOTA

Candidate's Signature



Important Instructions:	महत्वपूर्ण निर्देश:
<ol style="list-style-type: none">1. Kindly bring original copy of this Admit Card and any photo ID proof in original (Aadhar Card, Driving License, Voter's ID Card, Passport, Institution ID Card etc.) along with you.2. Candidate should report at the examination center before 11:00 AM. Entry into the examination center will be given between 11:00 to 11:30 AM. After 11:30 AM a candidate shall not be permitted to enter the examination center under any circumstance.3. Examination will be held on the basis of Objective question and black or blue ball point pen shall be used by the candidate to fill the OMR sheet.4. Use of calculators, cell phones, pagers, or any electronic gadgets is not allowed in Examination Hall.5. If you find any discrepancy in this admit card, mail us on exam@rkcl.in.6. The Examination center will not be changed in any case.7. 6 Digit Roll no has been allotted to the candidate and it is to be filled on OMR Sheet carefully.8. There will be 4 series in question booklet and any one series will be allotted to the candidate and it is to be filled on OMR sheet carefully.9. Candidate must bring Writing Pad with him /her.10. Kindly read the instructions mentioned in on OMR sheet and Question Booklet carefully.11. Candidate has to mention the Roll no. on the Question booklet.	<ol style="list-style-type: none">1 आवेदक अपने प्रवेश पत्र के साथ पहचान के लिए अपने फोटो आई.डी. की मूल प्रति लायें जैसे आधार कार्ड, ड्राइविंग लाइसेंस, मतदाता आई.डी. कार्ड, पासपोर्ट, शैक्षणिक संस्थान का पहचान पत्र इत्यादि 2 परीक्षार्थी प्रातः 11:00 बजे तक परीक्षा केंद्र पर अवश्य पहुंचें प्रातः 11:00 से 11:30 तक परीक्षा केंद्र पर परीक्षार्थी को प्रवेश दिया जायेगा प्रातः 11:30 बजे बाद परीक्षार्थी को परीक्षा केंद्र पर किसी भी दशा में प्रवेश नहीं दिया जायेगा 3 परीक्षा वस्तुनिष्ठ(Objective) प्रश्नों पर आधारित होगी। विद्यार्थियों को परीक्षा ओ एम आर (OMR) शीट पर देनी होगी जिसके लिये काला या नीला बाल पॉइंट (Ball Point) पेन का ही प्रयोग किया जायेगा।4 कैलकुलेटर, सेलफोन, पेजर, या किसी भी तरह की अन्य इलेक्ट्रॉनिक उपकरण का प्रयोग परीक्षा हॉल में वर्जित है 5 यदि आपके अनुमति पत्र में कोई विसंगति मिलती है तो, हमें exam@rkcl.in पर ई-मेल कर सूचित करें 6 परीक्षा केन्द्र किसी भी स्थिति में परिवर्तित नहीं किया जायेगा।7 विद्यार्थियों को 6 अकों का रोल नम्बर आवंटित किया गया है जिसे विद्यार्थियों को सावधानी से ओ एम आर शीट पर भरना है।8 प्रश्न पुस्तिका 4 सीरीजों में होगी जिसमें से एक सीरीज विद्यार्थी को दी जायेगी विद्यार्थी को सावधानी से सीरीज को ओ एम आर (OMR) शीट पर भरना है।9 विद्यार्थियों को अपने साथ राइटिंग पैड (तख्ती) लेकर आना है।10 ओ एम आर (OMR) शीट एवं प्रश्न पुस्तिका(Question Booklet) पर दिये गये निर्देशों को ध्यान पूर्वक पढ़ें।11 विद्यार्थी को प्रश्न पुस्तिका (Question Booklet) पर रोल. न. लिखना है
Instructions for filling OMR answer sheet	उत्तर पत्रक (OMR Sheet) को भरने के निर्देश
<ol style="list-style-type: none">a) Mark your answer as shown in the exampleb) There is only one correct answer for each question and once a mark has been made, the same cannot be alteredc) All entries in Circle option must be made by Black/Blue Ink Ball Point Pen only.d) Circle should be darkened completely.e) Do not use eraser, blade, whitener etc. to hide the entries.f) More than one entry of an answer will be considered wrong answer.	<ol style="list-style-type: none">a) दर्शाए गए उदाहरण के अनुसार अपने उत्तर को भरें b) प्रत्येक प्रश्न का एक ही सही उत्तर है, एक बार उत्तर को अंकित करने के पश्चात बदला नहीं जा सकता है c) सारी प्रविष्टियों को वृत्ताकार आकृति में काले/नीले स्थायी के बोल पॉइंट पेन द्वारा भरा जाना चाहिये d) वृत्ताकार आकृति पूर्ण रूप से भरी होनी चाहिये e) पहले से भरी प्रविष्टियों को रबर, ब्लेड, वाईटनर इत्यादि के माध्यम से बदलने का प्रयास ना करें f) एक उत्तर के लिए एक से अधिक प्रविष्टि को गलत उत्तर माना जायेगा

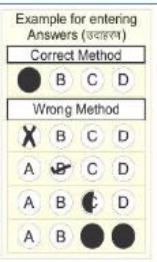



VARDHMAN MAHAVEER OPEN UNIVERSITY, KOTA
RS-CIT EXAMINATION, MARCH 2019
PERMISSION LETTER

विशेष निर्देश : परीक्षा केंद्र पर प्रवेश पत्र के साथ मूल फोटो आई.डी. साथ लाना अनिवार्य है, अन्यथा परीक्षा केंद्र पर प्रवेश नहीं दिया जायेगा | किसी भी स्थिति में प्रातः 11:30 बजे के बाद परीक्षा केंद्र के अन्दर प्रवेश नहीं दिया जायेगा |

Learner Code : 434180918042413789	Exam Center / Venue
Date of Examination: 30 June 2019 , Sunday	Center Code: 3303 Center Name: Govt. Girls Sr. Sec. School Address: Sawai Madhopur City Tehsil: Sawai Madhopur, District: Sawai Madhopur
Time of Examination: 12:00 NOON to 01:00 PM	

Candidate Photo

- 1.) ROLL No: 212028
- 2) Name of the Candidate: SONAM MEENA
- 3) Father /Husband Name: PYARE LAL MEENA
- 4) Date of Birth: 2003-01-10

Controller of Examination

VARDHMAN MAHAVEER OPEN UNIVERSITY, KOTA

Candidate's Signature



Important Instructions:	महत्वपूर्ण निर्देश:
<ol style="list-style-type: none">1. Kindly bring original copy of this Admit Card and any photo ID proof in original (Aadhar Card, Driving License, Voter's ID Card, Passport, Institution ID Card etc.) along with you.2. Candidate should report at the examination center before 11:00 AM. Entry into the examination center will be given between 11:00 to 11:30 AM. After 11:30 AM a candidate shall not be permitted to enter the examination center under any circumstance.3. Examination will be held on the basis of Objective question and black or blue ball point pen shall be used by the candidate to fill the OMR sheet.4. Use of calculators, cell phones, pagers, or any electronic gadgets is not allowed in Examination Hall.5. If you find any discrepancy in this admit card, mail us on exam@rkcl.in.6. The Examination center will not be changed in any case.7. 6 Digit Roll no has been allotted to the candidate and it is to be filled on OMR Sheet carefully.8. There will be 4 series in question booklet and any one series will be allotted to the candidate and it is to be filled on OMR sheet carefully.9. Candidate must bring Writing Pad with him /her.10. Kindly read the instructions mentioned in on OMR sheet and Question Booklet carefully.11. Candidate has to mention the Roll no. on the Question booklet.	<ol style="list-style-type: none">1 आवेदक अपने प्रवेश पत्र के साथ पहचान के लिए अपने फोटो आई.डी. की मूल प्रति लायें जैसे आधार कार्ड, ड्राइविंग लाइसेंस, मतदाता आई.डी. कार्ड, पासपोर्ट, शैक्षणिक संस्थान का पहचान पत्र इत्यादि 2 परीक्षार्थी प्रातः 11:00 बजे तक परीक्षा केंद्र पर अवश्य पहुंचें प्रातः 11:00 से 11:30 तक परीक्षा केंद्र पर परीक्षार्थी को प्रवेश दिया जायेगा प्रातः 11:30 बजे बाद परीक्षार्थी को परीक्षा केंद्र पर किसी भी दशा में प्रवेश नहीं दिया जायेगा 3 परीक्षा वस्तुनिष्ठ(Objective) प्रश्नों पर आधारित होगी। विद्यार्थियों को परीक्षा ओ एम आर (OMR) शीट पर देनी होगी जिसके लिये काला या नीला बाल पॉइंट (Ball Point) पेन का ही प्रयोग किया जायेगा।4 कैलकुलेटर, सेलफोन, पेजर, या किसी भी तरह की अन्य इलेक्ट्रॉनिक उपकरण का प्रयोग परीक्षा हॉल में वर्जित है 5 यदि आपके अनुमति पत्र में कोई विसंगति मिलती है तो, हमें exam@rkcl.in पर ई-मेल कर सूचित करें 6 परीक्षा केन्द्र किसी भी स्थिति में परिवर्तित नहीं किया जायेगा।7 विद्यार्थियों को 6 अकों का रोल नम्बर आवंटित किया गया है जिसे विद्यार्थियों को सावधानी से ओ एम आर शीट पर भरना है।8 प्रश्न पुस्तिका 4 सीरीजों में होगी जिसमें से एक सीरीज विद्यार्थी को दी जायेगी विद्यार्थी को सावधानी से सीरीज को ओ एम आर (OMR) शीट पर भरना है।9 विद्यार्थियों को अपने साथ राइटिंग पैड (तख्ती) लेकर आना है।10 ओ एम आर (OMR) शीट एवं प्रश्न पुस्तिका(Question Booklet) पर दिये गये निर्देशों को ध्यान पूर्वक पढ़ें।11 विद्यार्थी को प्रश्न पुस्तिका (Question Booklet) पर रोल. न. लिखना है
Instructions for filling OMR answer sheet	उत्तर पत्रक (OMR Sheet) को भरने के निर्देश
<ol style="list-style-type: none">a) Mark your answer as shown in the exampleb) There is only one correct answer for each question and once a mark has been made, the same cannot be alteredc) All entries in Circle option must be made by Black/Blue Ink Ball Point Pen only.d) Circle should be darkened completely.e) Do not use eraser, blade, whitener etc. to hide the entries.f) More than one entry of an answer will be considered wrong answer.	<ol style="list-style-type: none">a) दर्शाए गए उदाहरण के अनुसार अपने उत्तर को भरें b) प्रत्येक प्रश्न का एक ही सही उत्तर है, एक बार उत्तर को अंकित करने के पश्चात बदला नहीं जा सकता है c) सारी प्रविष्टियों को वृत्ताकार आकृति में काले/नीले स्थायी के बोल पॉइंट पेन द्वारा भरा जाना चाहिये d) वृत्ताकार आकृति पूर्ण रूप से भरी होनी चाहिये e) पहले से भरी प्रविष्टियों को रबर, ब्लेड, वाईटनर इत्यादि के माध्यम से बदलने का प्रयास ना करें f) एक उत्तर के लिए एक से अधिक प्रविष्टि को गलत उत्तर माना जायेगा

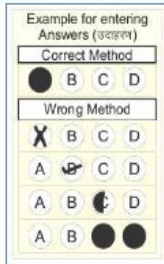



VARDHMAN MAHAVEER OPEN UNIVERSITY, KOTA
RS-CIT EXAMINATION, MARCH 2019
PERMISSION LETTER

विशेष निर्देश : परीक्षा केंद्र पर प्रवेश पत्र के साथ मूल फोटो आई.डी. साथ लाना अनिवार्य है, अन्यथा परीक्षा केंद्र पर प्रवेश नहीं दिया जायेगा | किसी भी स्थिति में प्रातः 11:30 बजे के बाद परीक्षा केंद्र के अन्दर प्रवेश नहीं दिया जायेगा |

Learner Code : 899180918074558789	Exam Center / Venue
Date of Examination: 30 June 2019 , Sunday	Center Code: 3303 Center Name: Govt. Girls Sr. Sec. School Address: Sawai Madhopur City Tehsil: Sawai Madhopur, District: Sawai Madhopur
Time of Examination: 12:00 NOON to 01:00 PM	

Candidate Photo

- 1.) ROLL No: 212047
- 2) Name of the Candidate: Sulochana Meena
- 3) Father /Husband Name: Mukesh Kumar Meena
- 4) Date of Birth: 1999-07-01

Controller of Examination

VARDHMAN MAHAVEER OPEN UNIVERSITY, KOTA

Candidate's Signature



Important Instructions:	महत्वपूर्ण निर्देश:
<ol style="list-style-type: none">1. Kindly bring original copy of this Admit Card and any photo ID proof in original (Aadhar Card, Driving License, Voter's ID Card, Passport, Institution ID Card etc.) along with you.2. Candidate should report at the examination center before 11:00 AM. Entry into the examination center will be given between 11:00 to 11:30 AM. After 11:30 AM a candidate shall not be permitted to enter the examination center under any circumstance.3. Examination will be held on the basis of Objective question and black or blue ball point pen shall be used by the candidate to fill the OMR sheet.4. Use of calculators, cell phones, pagers, or any electronic gadgets is not allowed in Examination Hall.5. If you find any discrepancy in this admit card, mail us on exam@rkcl.in.6. The Examination center will not be changed in any case.7. 6 Digit Roll no has been allotted to the candidate and it is to be filled on OMR Sheet carefully.8. There will be 4 series in question booklet and any one series will be allotted to the candidate and it is to be filled on OMR sheet carefully.9. Candidate must bring Writing Pad with him /her.10. Kindly read the instructions mentioned in on OMR sheet and Question Booklet carefully.11. Candidate has to mention the Roll no. on the Question booklet.	<ol style="list-style-type: none">1 आवेदक अपने प्रवेश पत्र के साथ पहचान के लिए अपने फोटो आई.डी. की मूल प्रति लायें जैसे आधार कार्ड, ड्राइविंग लाइसेंस, मतदाता आई.डी. कार्ड, पासपोर्ट, शैक्षणिक संस्थान का पहचान पत्र इत्यादि 2 परीक्षार्थी प्रातः 11:00 बजे तक परीक्षा केंद्र पर अवश्य पहुंचें प्रातः 11:00 से 11:30 तक परीक्षा केंद्र पर परीक्षार्थी को प्रवेश दिया जायेगा प्रातः 11:30 बजे बाद परीक्षार्थी को परीक्षा केंद्र पर किसी भी दशा में प्रवेश नहीं दिया जायेगा 3 परीक्षा वस्तुनिष्ठ(Objective) प्रश्नों पर आधारित होगी। विद्यार्थियों को परीक्षा ओ एम आर (OMR) शीट पर देनी होगी जिसके लिये काला या नीला बाल पॉइंट (Ball Point) पेन का ही प्रयोग किया जायेगा।4 कैलकुलेटर, सेलफोन, पेजर, या किसी भी तरह की अन्य इलेक्ट्रॉनिक उपकरण का प्रयोग परीक्षा हॉल में वर्जित है 5 यदि आपके अनुमति पत्र में कोई विसंगति मिलती है तो, हमें exam@rkcl.in पर ई-मेल कर सूचित करें 6 परीक्षा केन्द्र किसी भी स्थिति में परिवर्तित नहीं किया जायेगा।7 विद्यार्थियों को 6 अकों का रोल नम्बर आवंटित किया गया है जिसे विद्यार्थियों को सावधानी से ओ एम आर शीट पर भरना है।8 प्रश्न पुस्तिका 4 सीरीजों में होगी जिसमें से एक सीरीज विद्यार्थी को दी जायेगी विद्यार्थी को सावधानी से सीरीज को ओ एम आर (OMR) शीट पर भरना है।9 विद्यार्थियों को अपने साथ राइटिंग पैड (तख्ती) लेकर आना है।10 ओ एम आर (OMR) शीट एवं प्रश्न पुस्तिका(Question Booklet) पर दिये गये निर्देशों को ध्यान पूर्वक पढ़ें।11 विद्यार्थी को प्रश्न पुस्तिका (Question Booklet) पर रोल. न. लिखना है
Instructions for filling OMR answer sheet	उत्तर पत्रक (OMR Sheet) को भरने के निर्देश
<ol style="list-style-type: none">a) Mark your answer as shown in the exampleb) There is only one correct answer for each question and once a mark has been made, the same cannot be alteredc) All entries in Circle option must be made by Black/Blue Ink Ball Point Pen only.d) Circle should be darkened completely.e) Do not use eraser, blade, whitener etc. to hide the entries.f) More than one entry of an answer will be considered wrong answer.	<ol style="list-style-type: none">a) दर्शाए गए उदाहरण के अनुसार अपने उत्तर को भरें b) प्रत्येक प्रश्न का एक ही सही उत्तर है, एक बार उत्तर को अंकित करने के पश्चात बदला नहीं जा सकता है c) सारी प्रविष्टियों को वृत्ताकार आकृति में काले/नीले स्थायी के बोल पॉइंट पेन द्वारा भरा जाना चाहिये d) वृत्ताकार आकृति पूर्ण रूप से भरी होनी चाहिये e) पहले से भरी प्रविष्टियों को रबर, ब्लेड, वाईटनर इत्यादि के माध्यम से बदलने का प्रयास ना करें f) एक उत्तर के लिए एक से अधिक प्रविष्टि को गलत उत्तर माना जायेगा

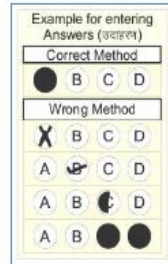



VARDHMAN MAHAVEER OPEN UNIVERSITY, KOTA
RS-CIT EXAMINATION, MARCH 2019
PERMISSION LETTER

विशेष निर्देश : परीक्षा केंद्र पर प्रवेश पत्र के साथ मूल फोटो आई.डी. साथ लाना अनिवार्य है, अन्यथा परीक्षा केंद्र पर प्रवेश नहीं दिया जायेगा | किसी भी स्थिति में प्रातः 11:30 बजे के बाद परीक्षा केंद्र के अन्दर प्रवेश नहीं दिया जायेगा |

Learner Code : 455180927071145789	Exam Center / Venue
Date of Examination: 30 June 2019 , Sunday	Center Code: 3303 Center Name: Govt. Girls Sr. Sec. School Address: Sawai Madhopur City Tehsil: Sawai Madhopur, District: Sawai Madhopur
Time of Examination: 12:00 NOON to 01:00 PM	

Candidate Photo

- 1.) ROLL No: 212062
- 2) Name of the Candidate: SUNITA MEENA
- 3) Father /Husband Name: JEETRAJ MEENA
- 4) Date of Birth: 2001-02-04

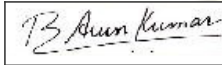

Controller of Examination

VARDHMAN MAHAVEER OPEN UNIVERSITY, KOTA

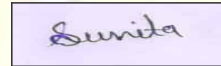

Candidate's Signature



Important Instructions:	महत्वपूर्ण निर्देश:
<ol style="list-style-type: none">1. Kindly bring original copy of this Admit Card and any photo ID proof in original (Aadhar Card, Driving License, Voter's ID Card, Passport, Institution ID Card etc.) along with you.2. Candidate should report at the examination center before 11:00 AM. Entry into the examination center will be given between 11:00 to 11:30 AM. After 11:30 AM a candidate shall not be permitted to enter the examination center under any circumstance.3. Examination will be held on the basis of Objective question and black or blue ball point pen shall be used by the candidate to fill the OMR sheet.4. Use of calculators, cell phones, pagers, or any electronic gadgets is not allowed in Examination Hall.5. If you find any discrepancy in this admit card, mail us on exam@rkcl.in.6. The Examination center will not be changed in any case.7. 6 Digit Roll no has been allotted to the candidate and it is to be filled on OMR Sheet carefully.8. There will be 4 series in question booklet and any one series will be allotted to the candidate and it is to be filled on OMR sheet carefully.9. Candidate must bring Writing Pad with him /her.10. Kindly read the instructions mentioned in on OMR sheet and Question Booklet carefully.11. Candidate has to mention the Roll no. on the Question booklet.	<ol style="list-style-type: none">1 आवेदक अपने प्रवेश पत्र के साथ पहचान के लिए अपने फोटो आई.डी. की मूल प्रति लायें जैसे आधार कार्ड, ड्राइविंग लाइसेंस, मतदाता आई.डी. कार्ड, पासपोर्ट, शैक्षणिक संस्थान का पहचान पत्र इत्यादि 2 परीक्षार्थी प्रातः 11:00 बजे तक परीक्षा केंद्र पर अवश्य पहुंचें प्रातः 11:00 से 11:30 तक परीक्षा केंद्र पर परीक्षार्थी को प्रवेश दिया जायेगा प्रातः 11:30 बजे बाद परीक्षार्थी को परीक्षा केंद्र पर किसी भी दशा में प्रवेश नहीं दिया जायेगा 3 परीक्षा वस्तुनिष्ठ(Objective) प्रश्नों पर आधारित होगी। विद्यार्थियों को परीक्षा ओ एम आर (OMR) शीट पर देनी होगी जिसके लिये काला या नीला बाल पॉइंट (Ball Point) पेन का ही प्रयोग किया जायेगा।4 कैलकुलेटर, सेलफोन, पेजर, या किसी भी तरह की अन्य इलेक्ट्रॉनिक उपकरण का प्रयोग परीक्षा हॉल में वर्जित है 5 यदि आपके अनुमति पत्र में कोई विसंगति मिलती है तो, हमें exam@rkcl.in पर ई-मेल कर सूचित करें 6 परीक्षा केंद्र किसी भी स्थिति में परिवर्तित नहीं किया जायेगा।7 विद्यार्थियों को 6 अकों का रोल नम्बर आवंटित किया गया है जिसे विद्यार्थियों को सावधानी से ओ एम आर शीट पर भरना है।8 प्रश्न पुस्तिका 4 सीरीजों में होगी जिसमें से एक सीरीज विद्यार्थी को दी जायेगी विद्यार्थी को सावधानी से सीरीज को ओ एम आर (OMR) शीट पर भरना है।9 विद्यार्थियों को अपने साथ राइटिंग पैड (तख्ती) लेकर आना है।10 ओ एम आर (OMR) शीट एवं प्रश्न पुस्तिका(Question Booklet) पर दिये गये निर्देशों को ध्यान पूर्वक पढ़ें।11 विद्यार्थी को प्रश्न पुस्तिका (Question Booklet) पर रोल. न. लिखना है
Instructions for filling OMR answer sheet	उत्तर पत्रक (OMR Sheet) को भरने के निर्देश
<ol style="list-style-type: none">a) Mark your answer as shown in the exampleb) There is only one correct answer for each question and once a mark has been made, the same cannot be alteredc) All entries in Circle option must be made by Black/Blue Ink Ball Point Pen only.d) Circle should be darkened completely.e) Do not use eraser, blade, whitener etc. to hide the entries.f) More than one entry of an answer will be considered wrong answer.	<ol style="list-style-type: none">a) दर्शाए गए उदाहरण के अनुसार अपने उत्तर को भरें b) प्रत्येक प्रश्न का एक ही सही उत्तर है, एक बार उत्तर को अंकित करने के पश्चात बदला नहीं जा सकता है c) सारी प्रविष्टियों को वृत्ताकार आकृति में काले/नीले स्थायी के बोल पॉइंट पेन द्वारा भरा जाना चाहिये d) वृत्ताकार आकृति पूर्ण रूप से भरी होनी चाहिये e) पहले से भरी प्रविष्टियों को रबर, ब्लेड, वाईटनर इत्यादि के माध्यम से बदलने का प्रयास ना करें f) एक उत्तर के लिए एक से अधिक प्रविष्टि को गलत उत्तर माना जायेगा

